GUY HOQUET

Votre fiche bien Location saisonnière à SOORTS HOSSEGOR 40150

Emplacement exceptionnel pour cette maison de vacances

SOORTS HOSSEGOR 40150

Guy HOQUET CAPBRETON

Quai Bonamour, Résidence Mille Sabords
40130 CAPBRETON

05 58 70 00 00

Emplacement exceptionnel pour cette maison de vacances

Emplacement d'exception pour cette maison en capacité d'accueillir jusqu'à 6 personnes.
Elle se compose d'un grand séjour salle à manger, d'une cuisine équipée indépendante, d'une pièce de stockage et d'un WC au rez de chaussée.
A l'étage, vous trouverez 3 chambres dont deux équipées de lit en 140 et la dernière de deux lits en 90 et d'une salle de bain avec WC.
Vous pourrez profiter de la superbe vue sur le lac depuis les différentes terrasses à l'étage et au rez de chaussée.
Linge de lit et de toilette non fourni.
Centre-ville d'Hossegor à 900m et plages à 2.3 km
Animaux autorisés

130 m² | 6 pièce(s) | 3 chambres | 1 sdb

Fiche technique du bien

Exposition	Ouest

Neuf - Ancien	Ancien
Salle(s) de bains	1
WC	2
Cuisine	Indépendante, aménagée et équipée
Exposition Séjour	Ouest
Etat intérieur	Travaux à prévoir
Nombre de balcons	2
Type de Stationnement	Extérieur
Diagnostic Energétique	Non

Bilan énergétique

DPE non communiqué

GES non communiqué

Photos du bien

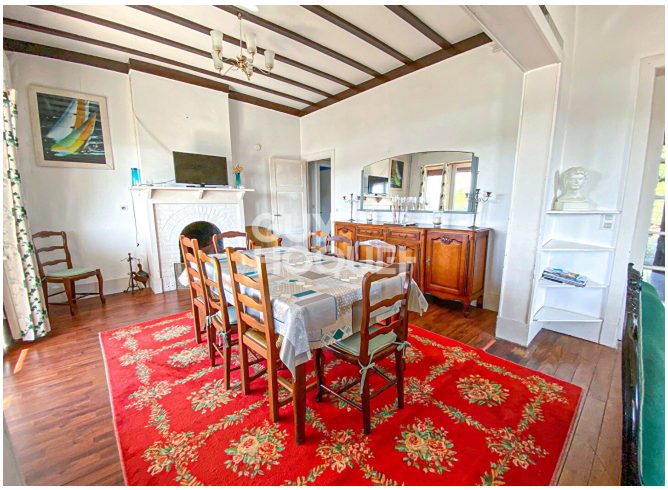

GUY
HOQUET

GUY
HOQUET

GUY
HOQUET

GUY
HOQUET

GUY
HOQUET

GUY
HOQUET