GUY HOQUET

Votre fiche bien Location saisonnière à SOORTS HOSSEGOR 40150

Appartement à deux pas de la plage d'Hossegor

SOORTS HOSSEGOR 40150

Guy HOQUET CAPBRETON

Quai Bonamour, Résidence Mille Sabords
40130 CAPBRETON

05 58 70 00 00

Appartement à deux pas de la plage d'Hossegor

Dans une résidence située à deux pas de la plage du Point d'Or à Hossegor, cet appartement pour 4 personnes est composée d' une entrée, d' un séjour, d'une chambre avec lit en 140 et placard, d'une 2ème chambre cabine avec lits superposés en 90, un coin cuisine, une salle de bain et des WC séparées. Le séjour est prolongé par une terrasse loggia. L'appartement bénéficie d'un emplacement de parking réservé en extérieur.
La résidence dispose d'une piscine.
Linge de lit et de toilette non fournis.
La plage du point d'or à 150m et le centre-ville d'Hossegor à 1km.
Supermarché à 650m.

39.7 m² | 2 pièce(s) | 1 chambres | 1 sdb | 1 parking(s)

Fiche technique du bien

Exposition	Ouest
Etage	1

Nombre étages	3
Bien en copropriété	Oui
Surface séjour	17 m2
Salle(s) de bains	1
WC	1
Cuisine	Kitchenette
Nombre places parking	1
Piscine	Oui
Gardien	Oui
Diagnostic Energétique	Non

Bilan énergétique

DPE non communiqué

GES non communiqué

Photos du bien

GUY
HOQUET

GUY
HOQUET

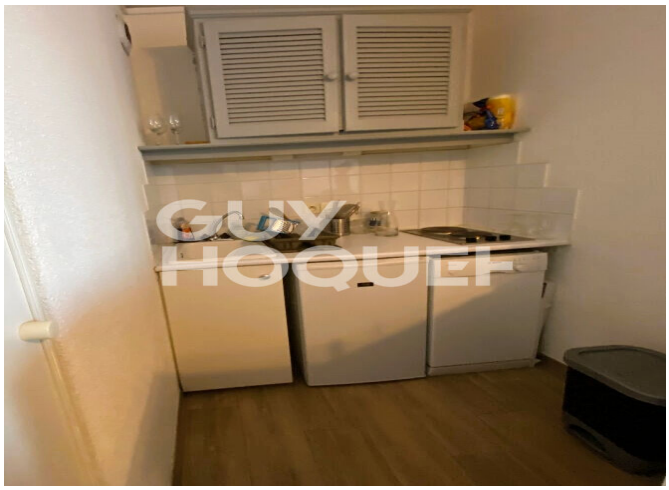
GUY
HOQUET

GUY
HOQUET

GUY
HOQUET

GUY
HOQUET

GUY
HOQUET