GUY HOQUET

Votre fiche bien Location saisonnière à BENESSE MAREMNE 40230

Jolie maison avec jacuzzi pour 8 personnes

BENESSE MAREMNE 40230

Guy HOQUET CAPBRETON

Quai Bonamour, Résidence Mille Sabords
40130 CAPBRETON

05 58 70 00 00

Jolie maison avec jacuzzi pour 8 personnes

Jolie maison mitoyenne à 15 minutes des plages composé au rez-de-chaussée d'une spacieuse pièce de vie avec cuisine ouverte, d'une suite parentale avec salle d'eau et d'un WC séparé.

L'étage s'ouvre sur 3 chambres mansardées, une salle d'eau et un WC séparé.

Vous pourrez profiter d'une terrasse exposition sud avec plancha et jacuzzi pour 5 personnes.

Chaque chambre possède un lit 160, une télévision et la climatisation.

Connexion Wifi, à disposition.

2 places de parking extérieures.

Linge de lit et de toilette non fourni.

125 m² | 5 pièce(s) | 4 chambres | 2 sde

Fiche technique du bien

Salle(s) d'eau	2
WC	2
Cuisine	Aménagée/équipée
Exposition Séjour	Sud
Etat intérieur	Bon
Type de Stationnement	Extérieur
Diagnostic Energétique	Non

Bilan énergétique

DPE non communiqué

GES non communiqué

Photos du bien

GUY
HOQUET

GUY
HOQUET

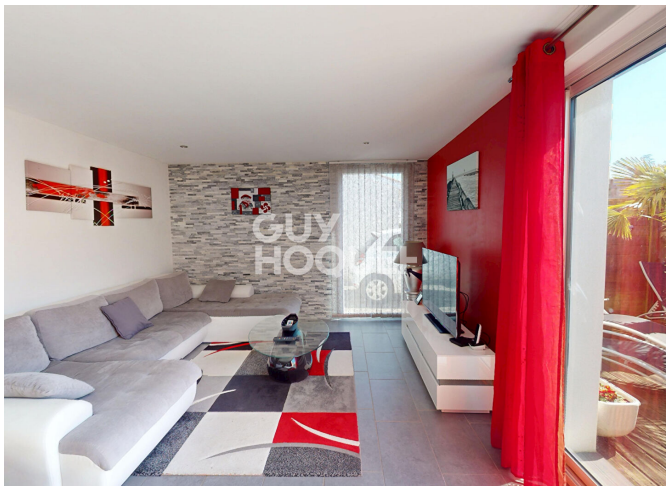
GUY
HOQUET

GUY
HOQUET

GUY
HOQUET

GUY
HOQUET

GUY
HOQUET

GUY
HOQUET

GUY
HOQUET

GUY
HOQUET

GUY
HOQUET

GUY
HOQUET