GUY HOQUET

Votre fiche bien Location saisonnière à CAPBRETON 40130

Appartement refait face au port de Capbreton

CAPBRETON 40130

Guy HOQUET CAPBRETON

Quai Bonamour, Résidence Mille Sabords
40130 CAPBRETON

05 58 70 00 00

Appartement refait face au port de Capbreton

Appartement T2 plus mezzanine avec une belle vue face à l'embouchure du port.
Au troisième et dernier étage sans ascenseur, il se compose d'une pièce de vie avec cuisine équipée ouverte sur une terrasse avec vue, d'une chambre avec lit 140 au même niveau, d'une salle d'eau avec WC et d'une mezzanine ouverte équipée d'un convertible en 140.
Vous disposez d'une place de parking extérieur ainsi qu'un accès à la piscine et au court de tennis de la résidence.
La plage à pied à 250m et le centre-ville d'Hossegor à 1km à pied.
Linge de lit et de toilette non fourni.

38 m² | 2 pièce(s) | 1 chambres | 1 sde | 1 parking(s)

Fiche technique du bien

Etage	3
Nombre étages	3

Dernier étage	Oui
Salle(s) d'eau	1
WC	1
Cuisine	Aménagée/équipée
Exposition Séjour	Sud
Etat intérieur	Très bon
Nombre de balcons	1
Type de Stationnement	Extérieur
Nombre places parking	1
Piscine	Oui
Diagnostic Energétique	Non

Bilan énergétique

DPE non communiqué

GES non communiqué

Photos du bien

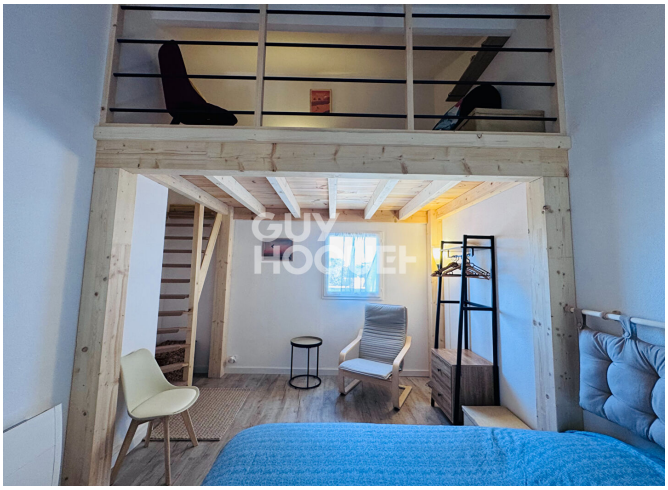

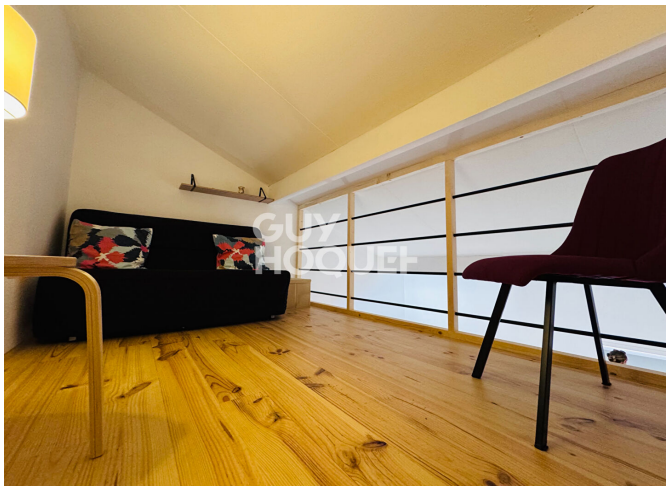
GUY
HOQUET

GUY
HOQUET

GUY
HOQUET

GUY
HOQUET

GUY
HOQUET

GUY
HOQUET

GUY
HOQUET